

ANEXOS

ANEXO 1. Cantidad de microplásticos por estación del sector Magdalena. MP: Diferencia entre el filtro con el blanco de observación (Presente en la separación y clasificación de los organismos) y el blanco de digestión (presente en el proceso de digestión).

Estación	Forma	Filtro	Blanco observación	Blanco digestión	MP
ROD-1	Filamento	80	12	4	64
	Lámina	49	0	1	48
	Microesfera	0	0	0	0
CGSM-1	Filamento	27	1	11	15
	Lámina	14	2	6	6
	Microesfera	13	0	0	13
ATL-1	Filamento	45	2	23	20
	Lámina	21	0	15	6
	Microesfera	1	0	0	1
SAL-1	Filamento	67	2	3	62
	Lámina	21	0	1	20
	Microesfera	38	0	0	38
TAS-1	Filamento	105	2	7	96
	Lámina	30	0	4	26
	Microesfera	0	0	0	0

ANEXO 2. Registro fotográfico de algunos grupos taxonómicos encontrados en el sector Magdalena durante la época lluviosa del 2021.

Filo: ANNELIDA

Clase Polychaeta

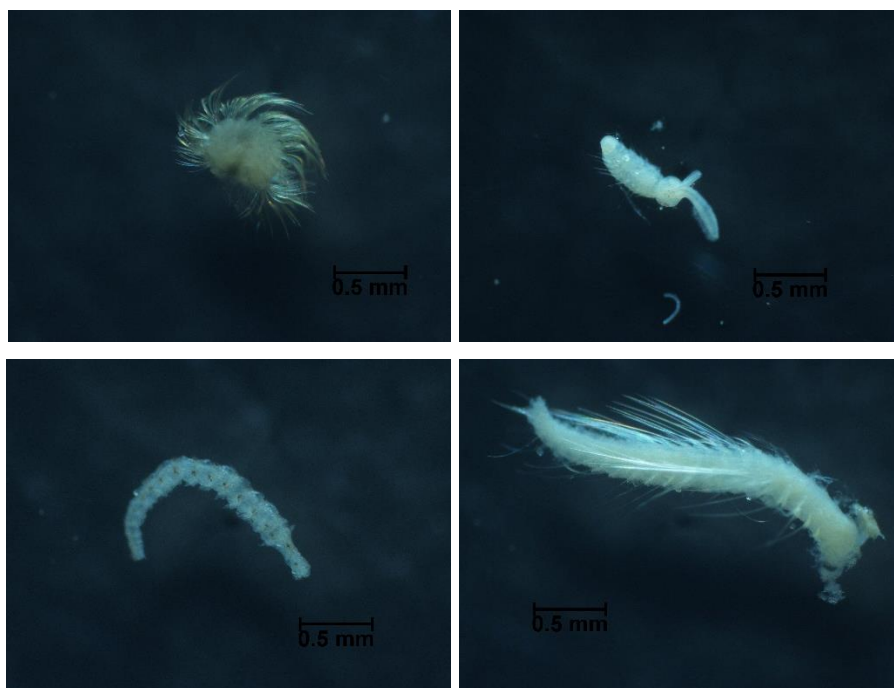

Filo: ARTHROPODA

Clase Branchiopoda

Orden Onycopoda

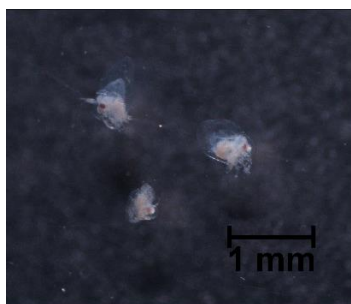

Clase Copepoda

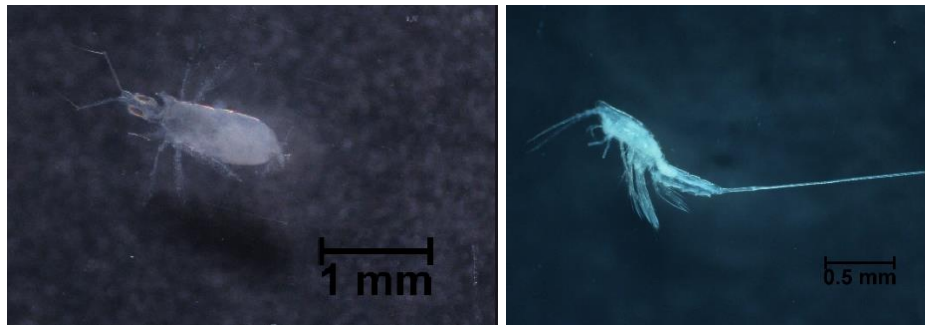
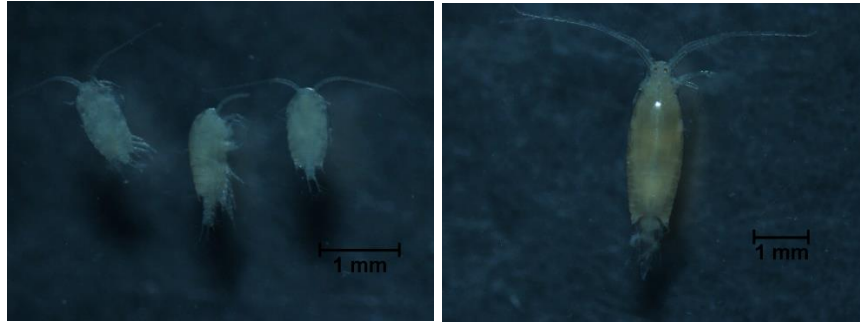

Clase Malacostraca

Orden Amphipoda

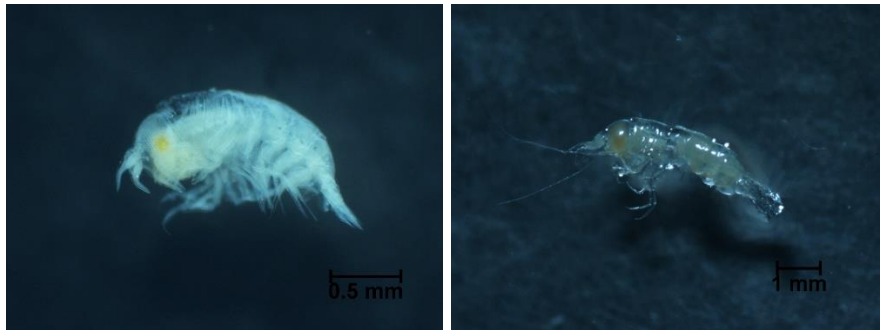

Orden Decapoda

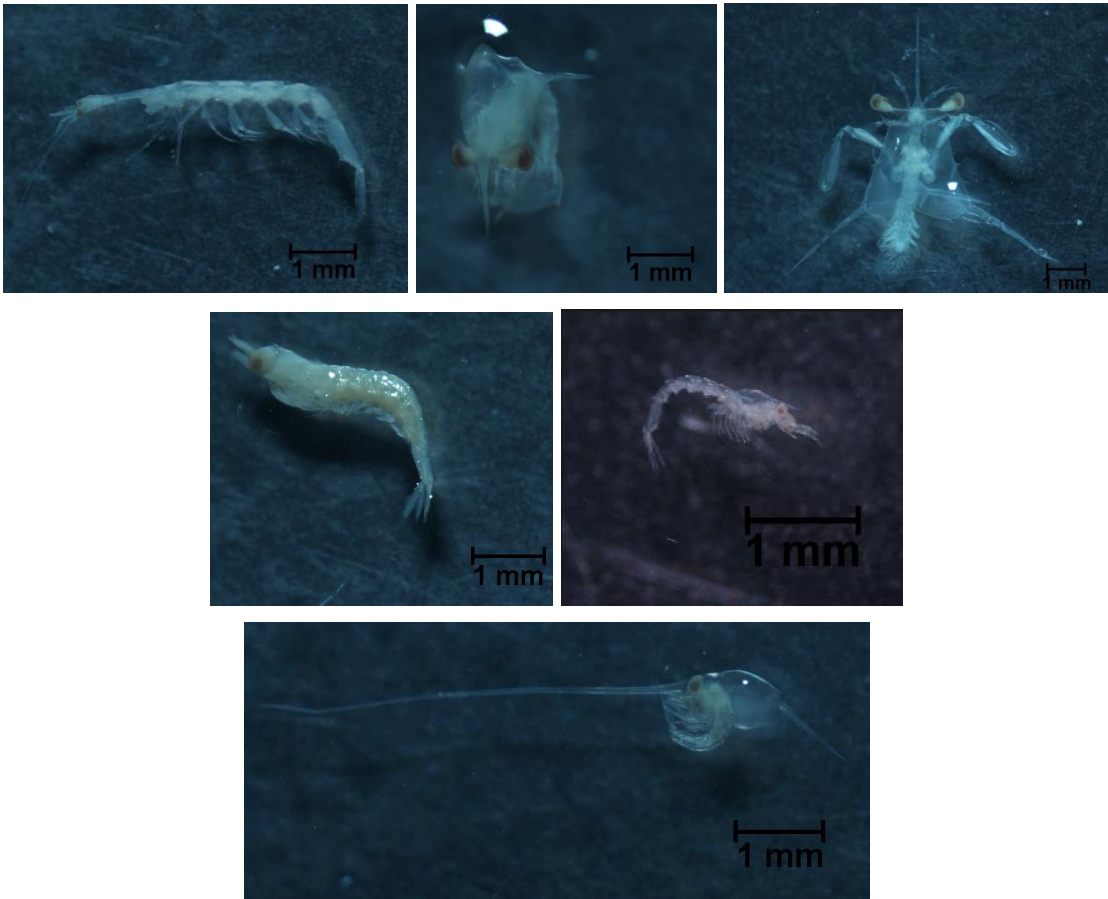

Clase Ostracoda

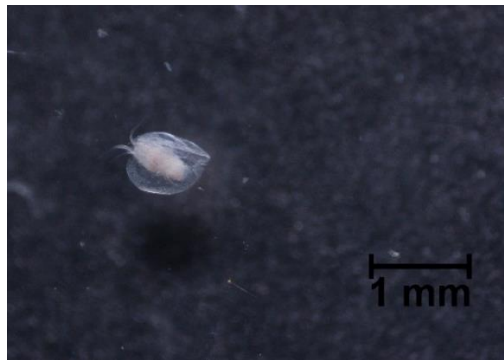

Filo: CHAETOGNATHA

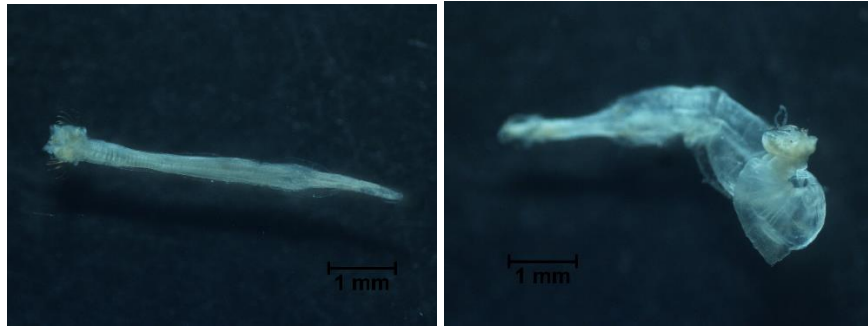

Filo: **CHORDATA**
Clase Appendicularia

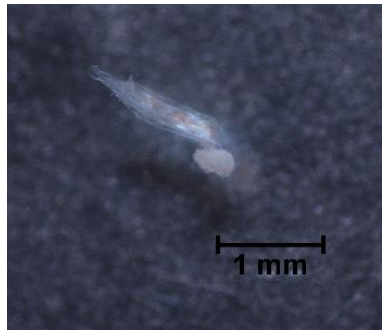

Clase Osteichthyes

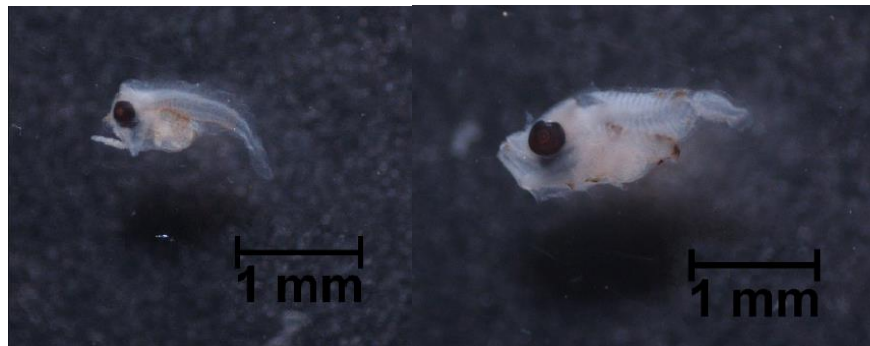

Clase Thaliacea
Orden Doliolida

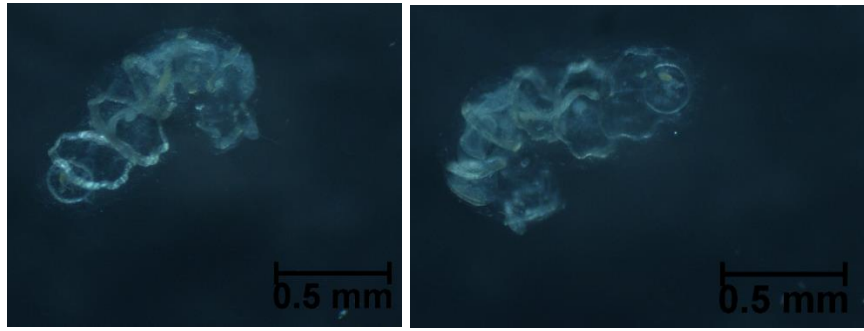

Filo: CNIDARIA

Clase Hydrozoa



Orden Siphonophorae

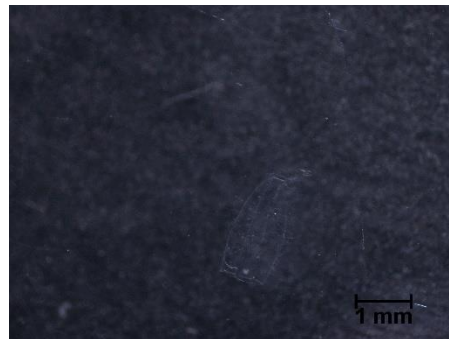

Filo: MOLLUSCA

Clase Gasteropoda

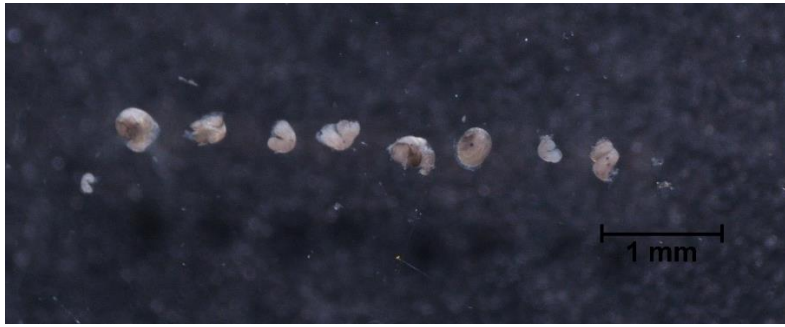

Clase Scaphopoda

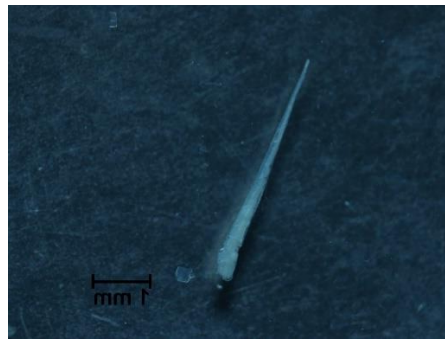

Filo: PHORONIDA

