

ANTONY DAZA *

CAMILO TORRES **

ECONOMÍAS PLURIVERSALES

DEL LLANTO DE LA VORÁGINE A UN ETNODESARROLLO FUNDADO EN LA IDENTIDAD

* *ASPIRANTE AL TÍTULO DE ECONOMISTA, UNIVERSIDAD DE BOGOTÁ, JORGE TADEO LOZANO*

** *PROF. ASOCIADO UNIVERSIDAD JORGE TADEO LOZANO, FACULTAD DE CIENCIAS ECONÓMICAS-
ADMINISTRATIVAS, ESCUELA DE ADMISNISTRACIÓN,*



A person in a small boat is navigating a wide river at sunset. The sky is a mix of orange and yellow, and the water reflects the light. The person is wearing a red shirt and blue shorts. The background shows a dark line of trees on the far bank.

EL ORO ES LA ESENCIA DEL SOL, ESTÁ BAJO LA
TIERRA POR UNA RAZÓN. ES LA LUZ QUE GUÍA AL
CHAMÁN PARA EQUILIBRAR LAS FUERZAS DEL
MUNDO.

GENTE DE CENTRO

An aerial photograph of a river meandering through a dense, lush green forest. The river is a light brown color, contrasting with the vibrant green of the trees. The river's path is highly irregular, with several sharp turns and loops. A semi-transparent dark grey rectangular box is overlaid in the center of the image, containing white text.

LA FRONTERA FINAL:
EL SENDERO DE LA ANACONDA

LA MALDICIÓN DE AMAZONAS

- *El ecosistema más biodiverso del planeta*
- *Quina, caucho, pieles, especies silvestres de fauna y flora, madera, coca, y, de manera más vigente, oro y petróleo.*
- *La Selva más grande del mundo es la última de las fronteras en **En La Edad de la Escasez Ecológica***



“TERRA NULLIUS”

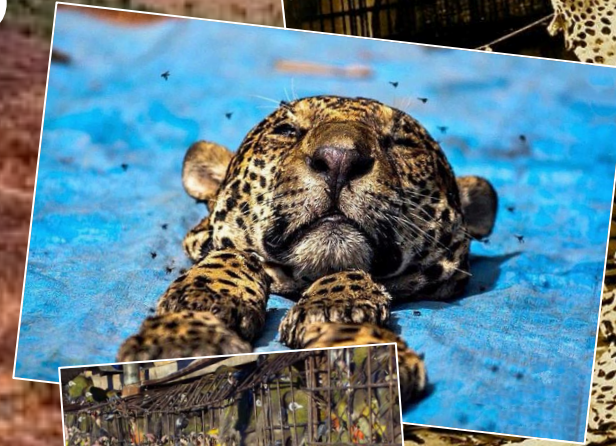

- 1 PIEL DE JAGUAR
[HTTPS://XURL.ES/JAGUARFUR](https://xurl.es/jaguarfur)
- 2 JAGUAR DESMEMBRADO
[HTTPS://XURL.ES/JAGUARHEAD](https://xurl.es/jaguarhead)
- 3 FAUNA CAUTIVA (A)
[HTTPS://XURL.ES/BIRDTRADEA](https://xurl.es/birdtradea)
- 4 FAUNA CAUTIVA (B)
[HTTPS://XURL.ES/BIRDTRADEB](https://xurl.es/birdtradeb)
- 5 ESCLAVOS DEL CAUCHO
[HTTPS://XURL.ES/RUBBERSLAVES](https://xurl.es/rubberslaves)
- 6 DEFORESTACIÓN (FONDO)
[HTTPS://XURL.ES/AMAZONTIMBER](https://xurl.es/amazontimber)
- 7 ORO
[HTTPS://XURL.ES/GOLDDREDGE](https://xurl.es/golddredge)

EL FANTASMA DE LA VORÁGINE

(EL ÁRBOL DE CAUCHO SIGUE SANGRANDO)



NIETOS DE LA ANACONDA, HIJOS DE LA VORÁGINE: *Somos La Gente Del Centro De Mundo*

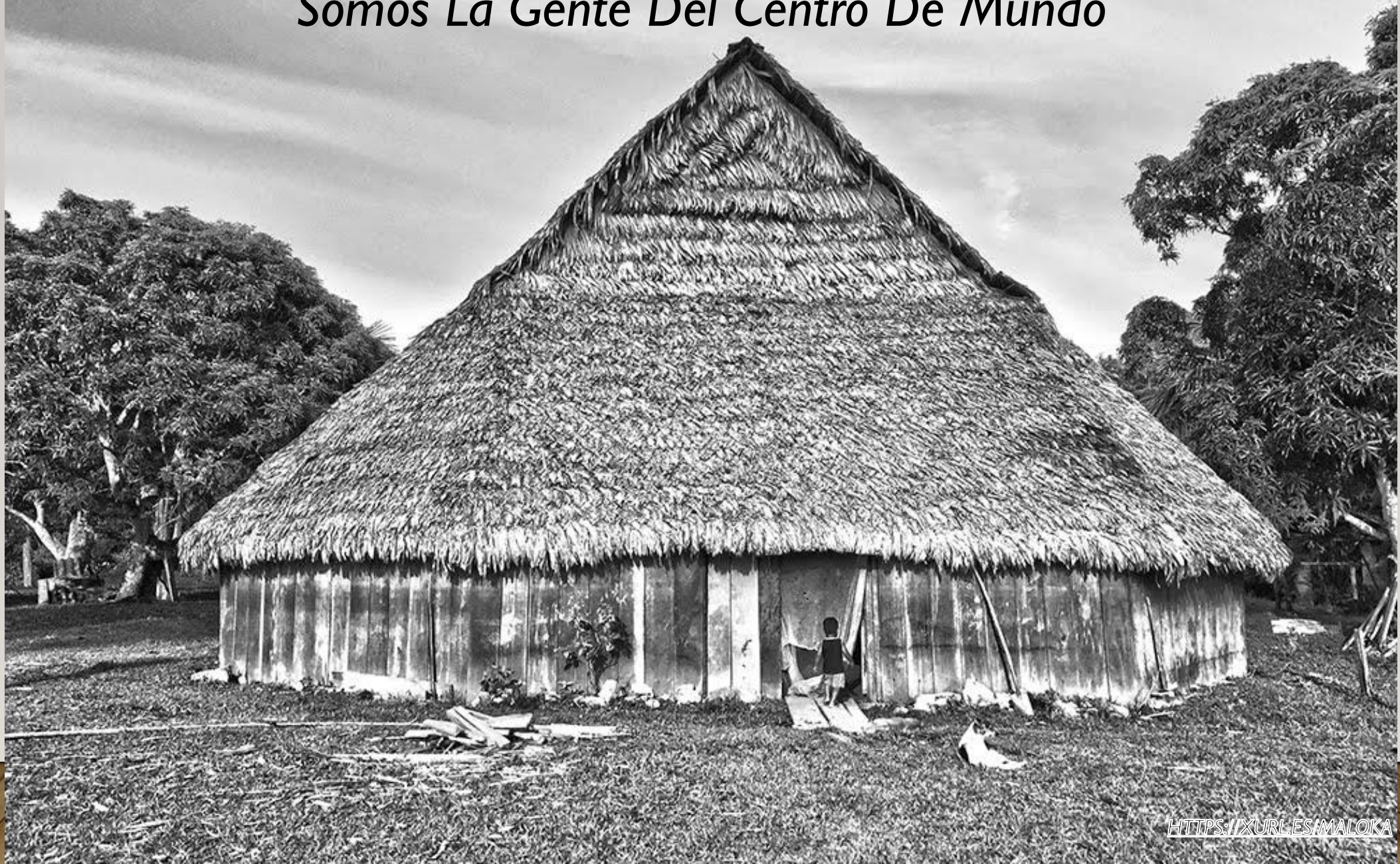

ELDORADO DEL MAR DE DANTA

- *En la imagen, la vista desde la entrada al corregimiento de Araracuara., llevándonos al primer encuentro con el “Mar de Danta”.*
- *A lo largo de la cuenca media del Caquetá se desarrolla la actividad minera*
- *Más allá, en la frontera con las aguas negras del Yará, entraríamos a la tierra ancestral de la Gente de Hacha.*

tomada del archivo de campo

ANDOKES: LA GENTE DE HACHA



- *Una etnia preponderante dentro de la Gente de Centro*
- *Guardianes de la Salud Territorial*
- *Susceptibles de tratar con el Blanco*
- *Ellos son los sobrevivientes*

UN MODELO DE DISTANCIA SOCIAL EN ADUCHE

SALUD TERRITORIAL



VS.

EL REINO DE DRAGA



EL ESPACIO SOCIAL DE LA GENTE DE CENTRO

- *Mafias Extractivistas y actores armados (Cúpula Minera)*
- *Estado (Ejército)*
- *Comunidad Científica y Sociedad Civil*
- *Pueblos Indígenas (La Gente de Centro)*

LAS REGLAS

- i. Cada jugador (o subgrupo) ocupa una posición diferente en el espacio social.*
- ii. La interacción Social (IS) -entendida como el intercambio recíproco y “provechoso” entre individuos- incrementa en la medida que los jugadores están **más cerca** dentro del espacio Social.*
- iii. La Posición Social de cada jugador está definida así:*
 - Actual: En función de (x)*
 - Pasada: Heredada, ligada a valores intrínsecos derivados de la interacción social previa (cultura, identidad, ética, ontología)*

Y ambas posiciones influirán en la decisión de interactuar o no.

- i. Cada jugador (o entidad) asume expectativas estáticas sobre la posición del resto de los jugadores en el espacio social.***

UN MODELO “GRAVITATORIO” DE LA INTERACCIÓN SOCIAL

MODELO GRAVITATORIO CLÁSICO
(FEYNMAN, 1963)

$$F = G \frac{mm'}{r^2} .$$

la fuerza de atracción entre dos astros es proporcional a la masa de ambos, e inversa al cuadrado de la distancia entre ellos. La ley de movimiento intrínseca a esta ecuación será fundamental para comprender la trayectoria de cometas y planetas, así como el fenómeno de la concentración de estrellas para formar sistemas solares y galaxias.

MODELO “GRAVITATORIO” DE LOS
RETORNOS AL INTERCAMBIO SOCIAL
(AKERLÖF, 1997)

$$U_i = e / (f + d_{0,ij})(g + d_{1,ij}^e)$$

En la función de la utilidad de los retornos al intercambio social, e representa el conjunto de los valores intrínsecos, incentivos individuales y canastas de bienes relativos al intercambio social, f y g representan el conjunto de los valores intrínsecos, incentivos individuales y canastas de bienes relativos a la búsqueda de estatus en cada periodo dado, $d_{0,ij}$ es la distancia heredada entre i y j , y $d_{1,ij}^e$ es la distancia final esperada entre i y j .

EL ROL DE LAS EXPECTATIVAS

Cada jugador (o entidad) asume expectativas estáticas sobre la posición del resto de los jugadores en el espacio social.

Aplicando esta cuarta condición enunciada, sobre las *expectativas estáticas* con respecto a la posición social del resto de potenciales compañeros, asumimos que la posición del resto del grupo al momento de la elección será idéntica a la heredada en el momento inicial.

Esto es $x_j = \bar{x}_j$. Luego, en suma, cada respectivo jugador i elige un valor de x_{1i} a maximizar:

$$U_i = \sum_{j \neq i} e / \left[(f + |x_{0i} - \bar{x}_j|) (g + |x_{1i} - \bar{x}_j|) \right] + [-ax_{1i}^2 + bx_{1i} + c]$$

EL ROL DE LAS EXPECTATIVAS

Cada jugador (o entidad) asume expectativas estáticas sobre la posición del resto de los jugadores en el espacio social.

Aplicando esta cuarta condición enunciada, sobre las *expectativas estáticas* con respecto a la posición social del resto de potenciales compañeros, asumimos que la posición del resto del grupo al momento de la elección será idéntica a la heredada en el momento inicial.

Esto es $x_j = \bar{x}_j$. Luego, en suma, cada respectivo jugador i elige un valor de x_{1i} a maximizar:

$$U_i = \sum_{j \neq i} e / \left[\left(f + |x_{0i} - \bar{x}_j| \right) \left(g + |x_{1i} - \bar{x}_j| \right) \right] + \left[-ax_{1i}^2 + bx_{1i} + c \right]$$

LEY DE MOVIMIENTO

Feynman

Un objeto responde a una fuerza
acelerándose hacia ella en un valor
inversamente proporcional a su masa

Akerlof

Una “ecuación de diferencia” en donde cada
persona elige su posición en el espacio social
asumiendo estática la posición del resto del
grupo.

- La clave estará en *la concentración de masa
estática*

LA SOLUCIÓN DE AKERLOF: ESPERANZA

La ecuación de la esperanza

$$x_i = f(x_j)$$

“No obstante, en situaciones especiales, la gente podría esperar que otros se movieran en tándem, en lugar de permanecer en su lugar, generando un incentivo al movimiento social que normalmente está ausente. (p 1021)”

“[...] Intervenciones en un ambiente cerrado que traten de cambiar la posición de una red social entera de forma simultánea y, en consecuencia, alterar las expectativas de cada individuo en la red, relativas al comportamiento de sus vecinos, [lo que] puede resultar en generar un cambio significativo de forma exitosa. (p 1021)”

3 CONCLUSIONES IMPRESCINDIBLES



1. *las interacciones de grupo afectan de manera importante las decisiones individuales, lo que implica que cualquier intervención debe evaluar su impacto sobre las relaciones del grupo de referencia, más allá de los meros efectos directos de la misma.*
2. *Una comunidad **está endógenamente definida** en función de la posición social -y el sentido de identidad asociado a la misma- para cada uno de sus integrantes.*
3. *En la búsqueda de un impacto transformador real, toda intervención debe promoverse sobre la base de un encuentro respetuoso entre las culturas involucradas.*



IDENTIDAD CHAMÁNICA:

La esencia de una racionalidad ritualizada

“Trabajamos para bailar”

(Echeverri, et al, 2011).

“es vital entender que “el indígena opera en otras dimensiones de la realidad” (Davis, 2017) siendo **el sentido místico y ritual** de su existencia un dictaminante profundo en cada uno de los matices de su proceder.”

(Daza y Torres, 2022).



“Trabajamos para bailar”

(Echeverri, et al, 2011).

“es vital entender que “el indígena opera en otras dimensiones de la realidad” (Davis, 2017) siendo **el sentido místico y ritual** de su existencia un dictaminante profundo en cada uno de los matices de su proceder.”

(Daza y Torres, 2022).



LA ESENCIA DE LA IDENTIDAD BOSQUESINA

- Reciprocidad
- Abundancia
- **SALUD TERRITORIAL**

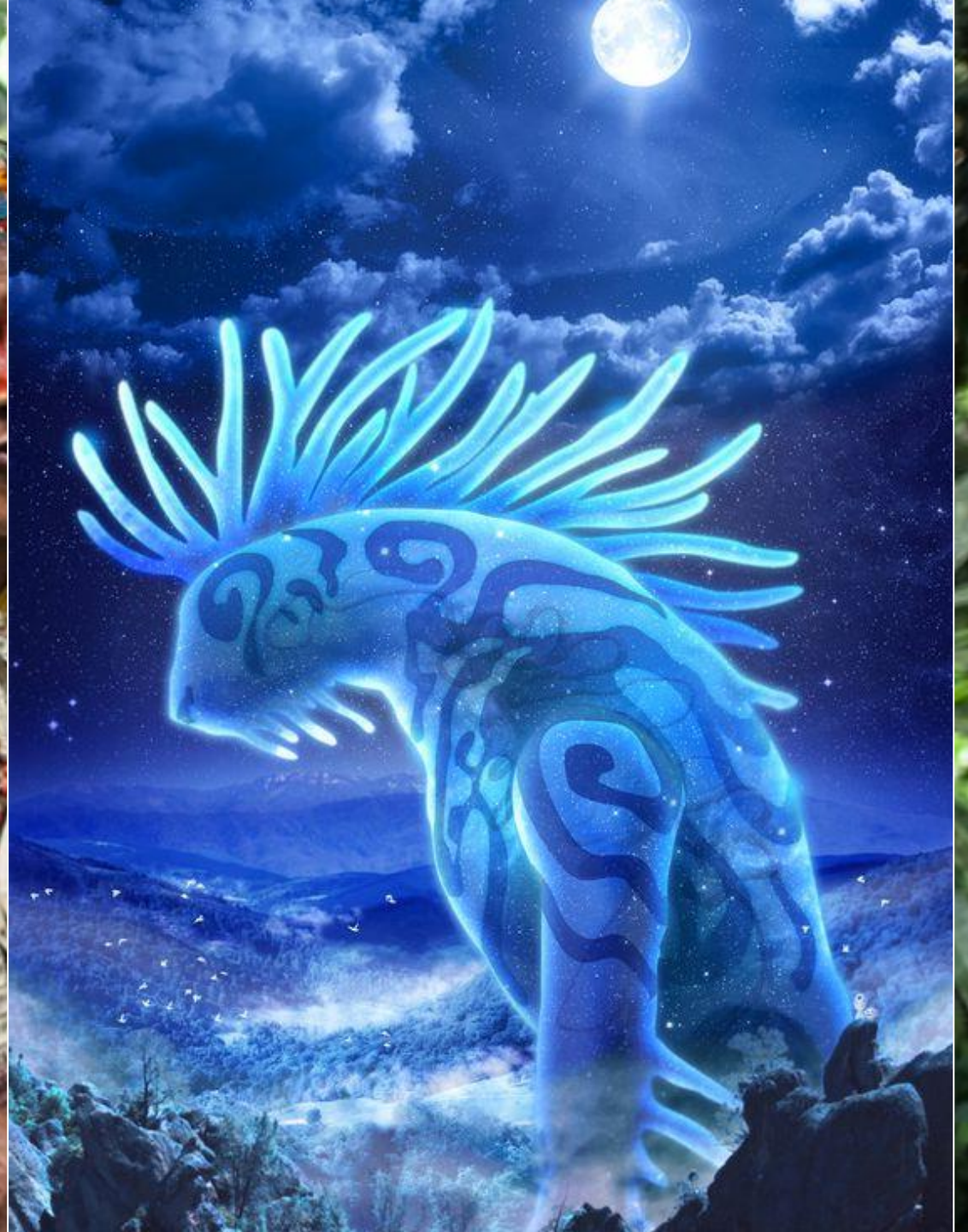

A close-up photograph of a rubber tree trunk. The bark is dark, almost black, and heavily textured with cracks and small white spots. A deep, jagged wound has been made in the bark, revealing a lighter, fibrous interior. The background is a bright, out-of-focus green, suggesting a tropical forest setting.

LA HERIDA EN EL ÁRBOL DE CAUCHO NO CESA DE SANGRAR, Y ESTA MEZCLA DE IDENTIDAD RITUALIZADA CON UN VECINDARIO DE MALOS AMIGOS Y UN ESTADO TAN COLONIALISTA COMO LAS MISMAS MAFIAS, OFRECE LAS CONDICIONES IDEALES PARA LA PROPAGACIÓN UNA EPIDEMIA QUE SE EXTIENDE ENTRE LOS JÓVENES NATIVOS DE TODO EL TRAPECIO AMAZÓNICO.



ECONOMÍAS PLURIVERSALES

Un camino a la Endogénesis de la Frontera Final